Nieuwsbrief no. 11, week 14, 03-04-2025 Bekijk de webversie

VGB

Nieuwsbrief VGB no. 11

Welkom bij de nieuwsbrief van VGB

Het laatste nieuws van onze branchevereniging en uit de sierteeltsector.

Zoetermeer, donderdag 3 april 2025

Importtarieven VS

Het is Donald Trump wederom gelukt om ons versteld te laten staan. Tegen alle adviezen van economen en internationale regels in gaan de importtarieven er toch komen. Aan sierteeltproducten uit Nederland (Europa) wordt door de VS een heffing van 20% opgelegd (nu 6,8%). Voor de Amerikaanse consument dus een stuk duurder. De impact voor de Nederlandse sierteeltsector zal mijns inziens vooralsnog beperkt zijn. Slechts 2,5% van onze totale afzet wordt gerealiseerd in de VS. Toch zijn er bedrijven die voor een deel afhankelijk zijn van de afzet naar de VS, zij zullen de gevolgen zeker gaan merken. Wat de gevolgen op de langere termijn zijn is nog koffiedik kijken. Gaan consumenten kiezen voor andere producten? Wat gaat de koers van de dollar doen? Wat zijn de gevolgen van de importtarieven op de afzet van bloemen uit Colombia en Ecuador? Hoe gaan andere landen reageren? Een handelsoorlog, daar zijn alle geleerden (en niet geleerden) het over eens, is voor niemand goed. Voor helemaal niemand? Wellicht wel voor een aantal al steenrijke machthebbers die geen enkele tegenspraak meer dulden in de VS.

Matthijs Mesken
Directeur VGB

ARBEID

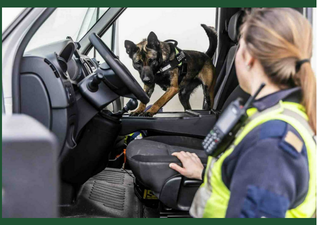

3 juni: Bijeenkomst over ondermijning in de sierteelt

Op 3 juni organiseert Aanpak Weerbare Sierteelt een ondernemersbijeenkomst bij HilverdaFlorist in De Kwakel. Tijdens deze bijeenkomst krijgt u meer inzicht in ondermijning binnen de sierteeltsector, inclusief een praktijkvoorbeeld van criminele activiteiten.

Deze bijeenkomst is interessant voor directies, logistiek managers, supply chain managers, facility managers, HR, security managers en risk officers.

Lees het hele bericht op onze site.

MARKTTOEGANG

UK ETA
Apply for an Electronic Travel Authorisation to come to the UK

ETA verplicht voor reizen naar het VK vanaf 2 april 2025

Vanaf 2 april 2025 is een Electronic Travel Authorisation (ETA) vereist voor reizen naar het Verenigd Koninkrijk. De ETA kan sinds 5 maart worden aangevraagd.

De aanvraag is eenvoudig te regelen via een app, kost £10 en wordt doorgaans binnen drie werkdagen per e-mail bevestigd. De ETA wordt automatisch gekoppeld aan het paspoort en is nodig voor reizen naar Engeland, Schotland, Wales en Noord-Ierland.

Een ETA is geldig voor een periode van twee jaar of totdat het paspoort verloopt.

Meer informatie op de **site van de Britse overheid**

DUURZAAMHEID

VGB Ronde Tafel Duurzaamheid

Op woensdag 14 mei organiseert VGB voor haar leden een ronde tafel over het thema duurzaamheid. Insteek: de leden bijpraten over de programma's waar VGB in het kader van verduurzaming samen met andere sectororganisaties aan werkt; welke tools inmiddels beschikbaar zijn en ingezet kunnen worden om de eigen inkoop te monitoren/sturen en samen met haar leden te kijken waar verdere behoeftes liggen.

De bijeenkomst zal plaatsvinden van 10:00-12:00 in het Hortiversum in Zoetermeer.

Aanmelden kan via deze link.

ARBEID

Wet Implementatie Richtlijn Loontransparantie

In juni 2023 is de Europese richtlijn loontransparantie in werking getreden. Nederland moet deze richtlijn uiterlijk op 7 juni 2026 omzetten in nationale wetgeving. Het wetsvoorstel voor de implementatie is nu gepubliceerd en staat open voor consultatie.

Vanuit de VGB wordt in de werkgroep arbeid en in het overleg met de HR-specialisten de impact van de wet en de mogelijkheden om hier als werkgevers op voor te bereiden behandeld.

Lees het hele bericht op onze site.

DUURZAAMHEID

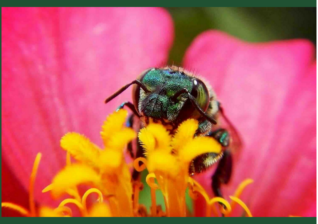

8 april: webinar Biodiversiteit en Best Practices in Rapportage

Dinsdag 8 april (12:00-13:00) organiseert TOSCA (Tribe of Sustainability Change Agents) een ***Webinar over Biodiversiteit***.

Hoewel biodiversiteit (E4) nauw is verbonden met klimaatverandering, vereist het een eigen benadering bij het rapporteren over impact, risico's en kansen, beleid, acties en maatregelen.

Dit webinar bespreekt best practices hoe je op biodiversiteit kunt rapporteren en geeft inzichten hoe je impacts en afhankelijkheden in de waardeketen in kaart brengt.

Geinteresseerd? Meld je hier aan.

DATA & DIGITAL

NIS2
Directive

NIS-2 niet van toepassing op VGB-leden

Er gaan veel berichten rond over NIS-2 (Network and Information Systems Directive). Het lijkt ons goed om te herhalen dat, volgens onze informatie, VGB leden buiten de NIS-2 rapportage-verplichting vallen.

Een uitgebreide zelftest kunt u vinden op de site van de Rijksoverheid

Ondanks dat u niet rapportageplichtig bent, kunt u uiteraard de zelf-evaluatie wel gebruiken als spiegel om uw digitale weerbaarheid tegen het licht te houden.

DUURZAAMHEID

MVO

WEBINAR:

AAN DE SLAG MET DE NIEUWE EUROPESE VERPAKKINGSWET (PPWR)

ONEINDIG ONDERNEMEND

Wat betekent de nieuwe PPWR verpakkingswet voor u?

Afgelopen februari is de PPWR verpakkingswetgeving door het Europees Parlement goedgekeurd. Deze wet zal grote impact hebben op de toekomstige samenstelling van verpakkingen en het gebruik ervan.

In dit webinar van MVO Nederland lichten Arthur ten Wolde (Ecopreneur), Desiree de la Fuente-van Baal (Modiform) en Siem Haffmans (Partners for Innovation) de wetgeving en de mogelijke impact ervan toe.

STANDAARDISATIE & LOGISTIEK

Rijkswaterstaat
Ministerie van Infrastructuur en Waterstaat

Vrachtwagenheffing komt eraan

Vanaf medio 2026 zal Nederland een vrachtwagenheffing invoeren voor vrachtwagens met een totaalgewicht van 3500 kilogram of meer.

De Wet vrachtwagenheffing is al sinds 2022 van kracht, maar moest nog in lijn worden gebracht met de laatste wijzigingen van de Europese richtlijn.

Met de invoering van de heffing verandert de kostenstructuur binnen de transportsector, wat gevolgen heeft voor prijsstelling, routeplanning en de inzet van materieel van eigen vervoerders en beroepsgoederenvervoerders.

Lees het hele bericht op onze site.

PUBLIC AFFAIRS & LOBBY

Verplichte registratieproces AVV

Naar aanleiding van de Algemeen Verbindend Verklaring (AVV) startte BBH het verplichte registratieproces. Elk bedrijf dat onder de AVV valt dient zich te registreren, zodat BBH de gelden voor de collectieve promotie kan innen.

Zie de **Nieuwsupdata BBH van april 2025**.

Lid worden

Lid worden van de VGB loont.

Twijfelt u over lidmaatschap? Wij trekken u over de streep. Neem contact met ons op voor een vrijblijvend gesprek en we leggen u graag uit welke voordelen de VGB uw bedrijf kan bieden en waarom u met uw lidmaatschap uw sector versterkt.

Matthijs Mesken
Directeur VGB

VGB branche Vereniging voor Groothandelaren in Bloemkwekerijproducten

Louis Pasteurlaan 6
2719 EE Zoetermeer

telefoon: +31 297 380 202
mail: secretariaat@vgb.nl

De Vereniging van Groothandelaren in Bloemkwekerijproducten (VGB) is de brancheorganisatie voor de importerende en exporterende groothandel in bloemen en planten. Het marktaandeel van de VGB is circa 75%.

Contact

Voor vragen kunt u contact opnemen met ons team.

Via onderstaande link vindt u alle contactgegevens:

VGB organisatie

Pers: 0297 380 202

Deze e-mail is verstuurd aan {{email}}.
Als je geen e-mails meer wilt ontvangen dan kun je je hier afmelden.
Je kunt ook je gegevens inzien en wijzigen.
Voeg info@vgb.nl toe aan je adresboek voor een betere ontvangst.